ALMO CH

Ingenieure & Architekten

Referenzobjekt 1: Schulcampus Heiget, 8320 Fehraltorf, Schweiz

Referenzobjekt 2: Arbeits- und Wohngemeinschaft Borna, 4852 Rothrist, Schweiz

Referenzobjekt 3: Hotel Hirschen, 6208 Oberkirch, Schweiz

Referenzobjekt 4: Paper Machine Building 2 - Intertrade Hellas PM2, Acharnes 136 72, Greece

Referenzobjekt 5: Alloheim Senioren-Residenz “Sythen am See”, 45721 Haltern am See, Deutschland

Referenzobjekt 6: Geschwister Scholl Stadtteilschule, 22549 Hamburg, Deutschland

Referenzobjekt 7: Wohnbebauung Brühl Erfurt, 99092 Erfurt, Deutschland

Referenzobjekt 8: Eigentums und Mietwohnungen - EUROPAKARREE 1, 99091 Erfurt, Deutschland

Referenzobjekt 9: Wohn und Geschäftshäusern Preyergasse 4/6, 1130 Wien, Österreich

Referenzobjekt 10: NKT Litze 21, Halle E, C409, 51061 Köln, Deutschland

Dipl. Ing. Aleksandar Matoski
a.matoski@almo-bauingenieure.ch

M. Arch. Monika Matoska
m.matoska@almo-bauingenieure.ch

SCHULCAMPUS HEIGET
NEUBAU MEHRZWECKHALLE MIT BÜHNE UND SCHWIMMBAD
8320 FEHRALTORF, SCHWEIZ

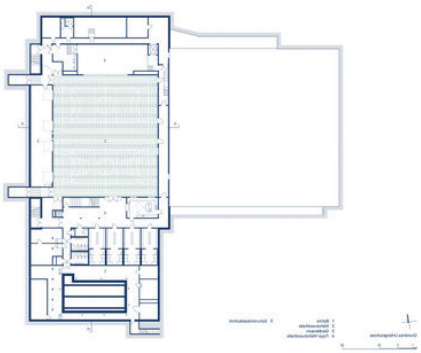

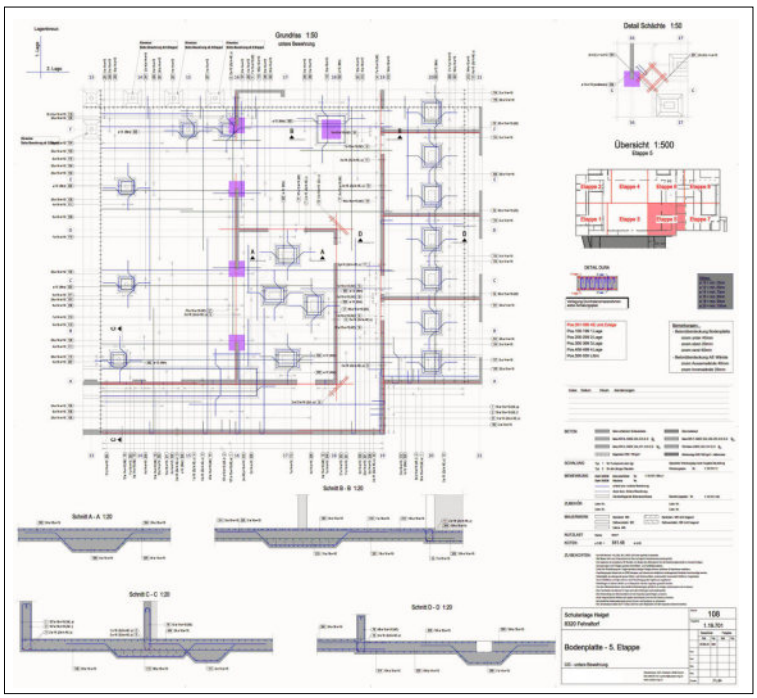

Baumanagement

b+p baurealisation

Eggbühlstrasse 28
CH-8050 Zürich

Architekt

illiz architektur GmbH

Zeltweg 7
CH-8032 Zürich
T +41 (0)44 542 37 12

Bauingenieur

Caprez Ingenieure

Weststrasse 182
CH-8036 Zürich
T +41 (0) 43 268 60 70
p.limburg@caprez-ing.ch
www.caprez-ing.ch

Tragwerksplanung

ALMO CH Ingenieure & Architekten

- Bewehrungspläne

NEUBAU ARBEITS- UND WOHNGEMEINSCHAFT BORNA

4852 ROTHRIST, SCHWEIZ

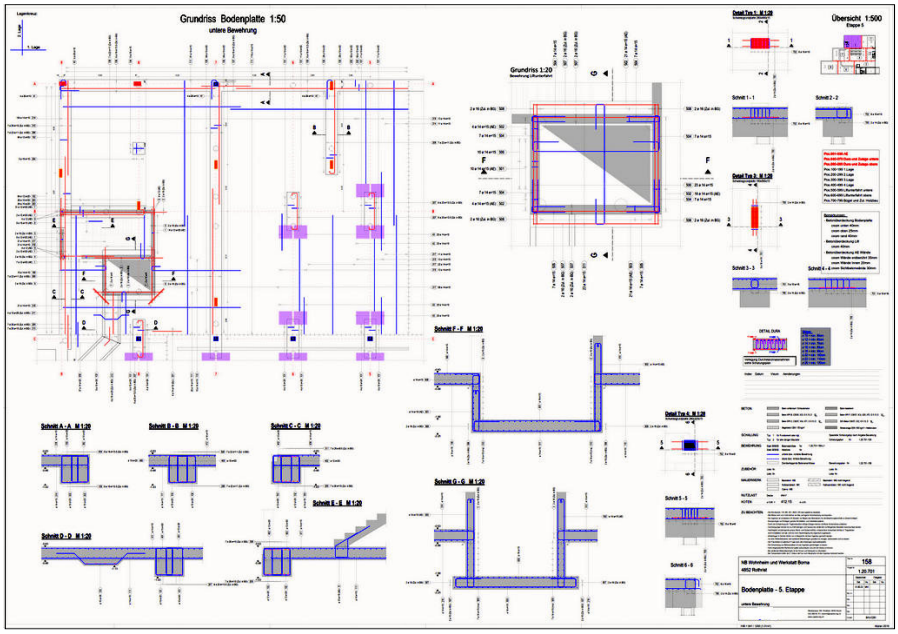

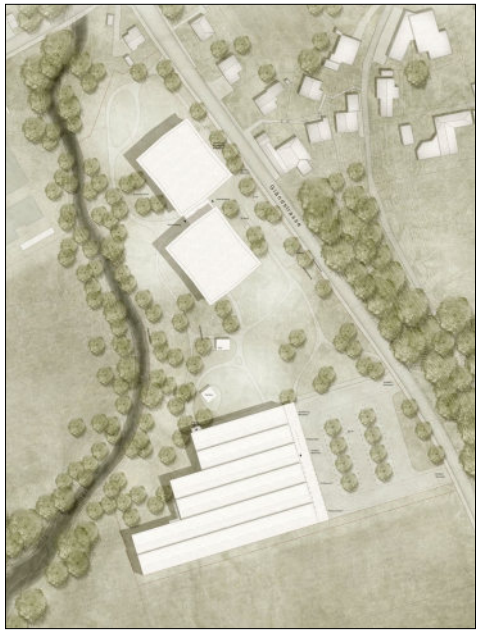

Architekt	Bauingenieur	Tragwerksplanung
MALTE KLOES ARCHITEKTEN ZÜRICH	Caprez Ingenieure	ALMO CH Ingenieure & Architekten
Grubenstrasse 45 CH-8045 zürich T: +41 (0)44 545 29 29 E: mail@maltekloes.ch	Weststrasse 182 CH-8036 Zürich T +41 (0) 43 268 60 70 p.limburg@caprez-ing.ch www.caprez-ing.ch	• Bewehrungspläne

HOTEL HIRSCHEN
6208 OBERKIRCH, SCHWEIZ

ALMO CH
Ingenieure & Architekten

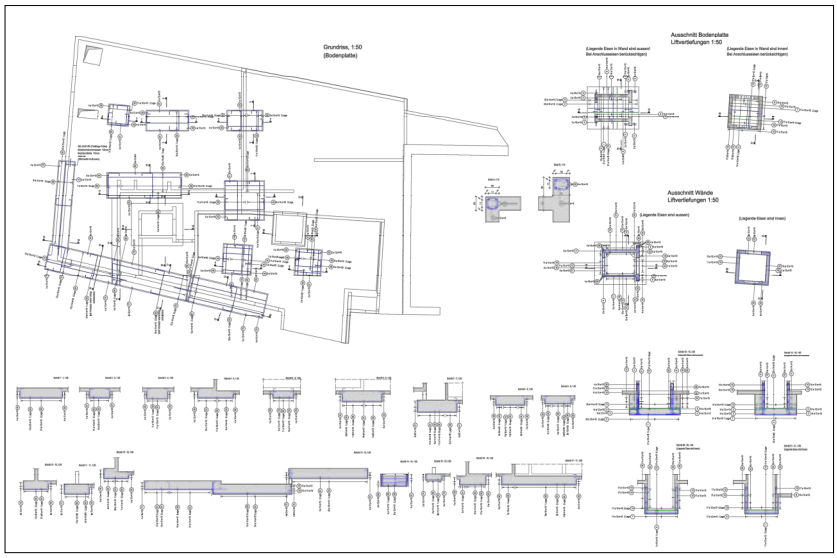

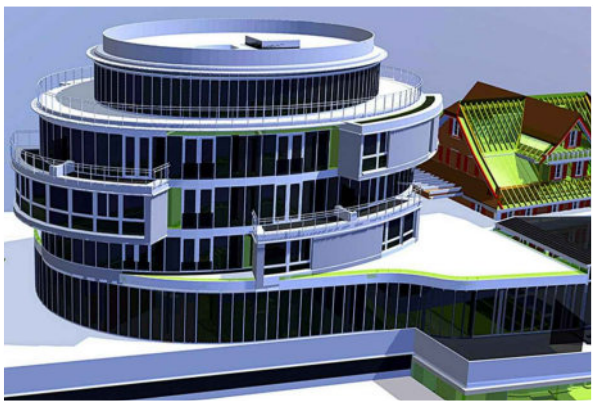

Bauherrschaft

Markus Wicki

Bahnstrasse 1,
CH-6208 Oberkirch
T +41 41 921 55 55
welcome@hirschen-oberkirch.ch
www.hirschen-oberkirch.ch

Architekt

Stefan Zopp

Hirschengraben 19,
CH-6003 Luzern
T +41 (0)41 420 47 03
M +41 (0)79 358 70 14

Bauleitung

BF architects sursee ag

Meienriesliweg 15,
CH-6120 Sursee
T +41 (0)41 420 47 03
info@bfarchitekten.ch
www.bfarchitekten.ch

Bauingenieur

ALMO CH Ingenieure & Architekten

- **Tragwerksplanung**
  - Bewehrungpläne

INTERTRADE HELLAS PM2 - PAPER MACHINE BUILDING 2

ACHARNES 136 72, GREECE

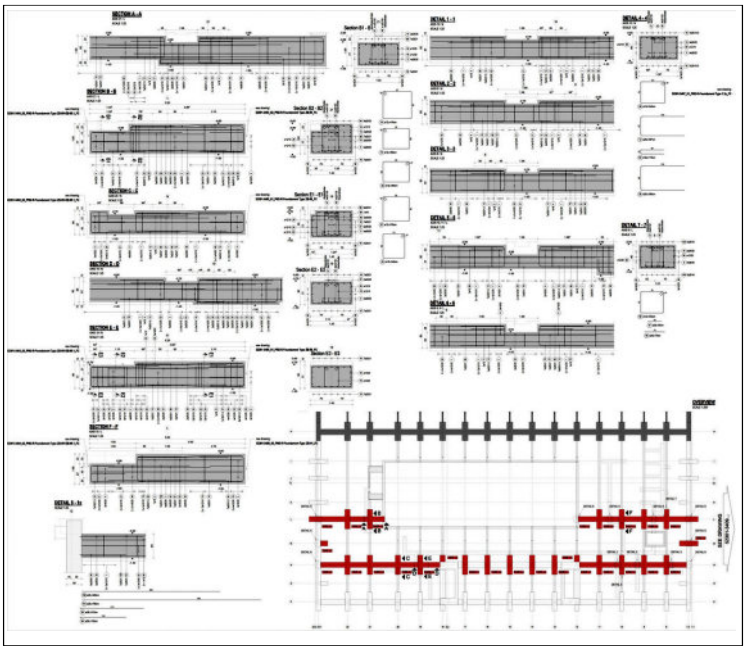

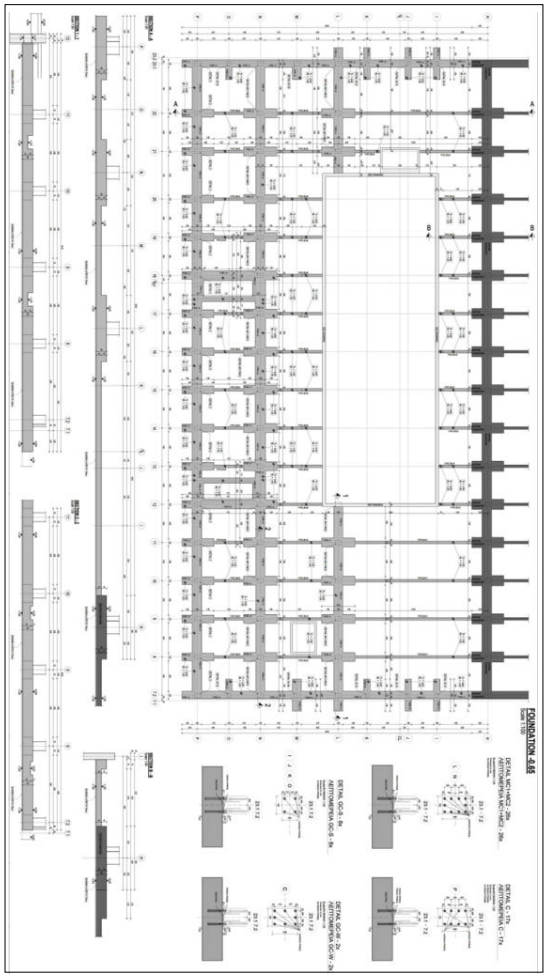

LOCAL DESIGNER

PMA ENGINEERING

K. Varnali 2-4,
Chalandri 152 33,
Athens, Greece
T: +30 /210 / 6891 815
infro@pmace.gr
www.pmace.gr

INTERNATIONAL DESIGNER

BHM INGENIEURE
ENGINEERING & CONSULTING GMBH

Runastraße 90
6800 Feldkirch, Austria
T: +43 / 5522 / 46101
office@bhm-ing.com
www.bhm-ing.com

Bauingenieur

ALMO CH Ingenieure & Architekten

- **Tragwerksplanung**
  - Bewehrungpläne
  - Schalungspläne
- **Architektur**
  - 3D Modelierung

ALLOHEIM SENIOREN - RESIDENZ "SYTHEN AM SEE"

45721 HALTERN AM SEE, DEUTSCHLAND

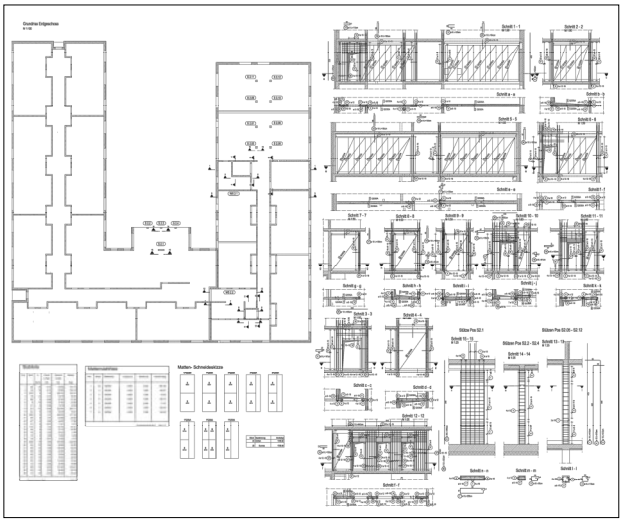

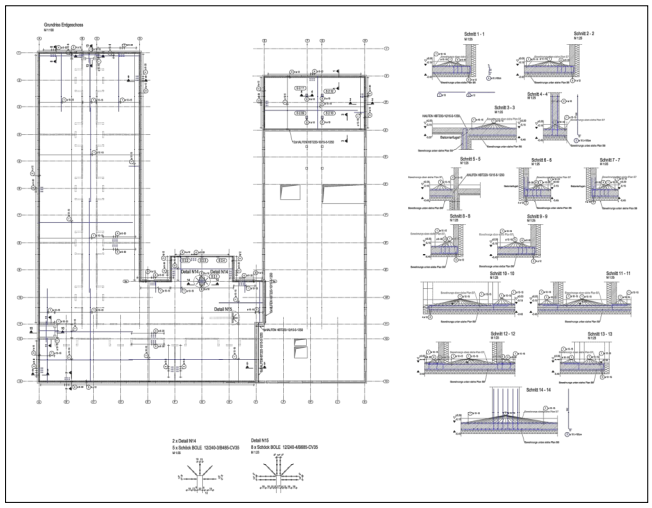

Bauherr

Alloheim Senioren
-Residenz Haltern GmbH

Am Seestern 1,
40547 Düsseldorf
www.alloheim.de

Planverfasser

perner architekten
& ingenieure

Stollstraße 6
83022 Rosenheim
Tel. +49(0)8031 908828 0
Fax. +49(0)8031 908828 99
info@perner-architekten.de
www.perner-architekten.de

Bauingenieur

ALMO CH Ingenieure & Architekten

- **Tragwerksplanung**
  - Bewehrungpläne
  - Schalungspläne
  - Positionspläne
- **Statik**
- **Architektur**
  - Architektenplanung
  - 3D Modelierung
  - Foto-Visualisierung

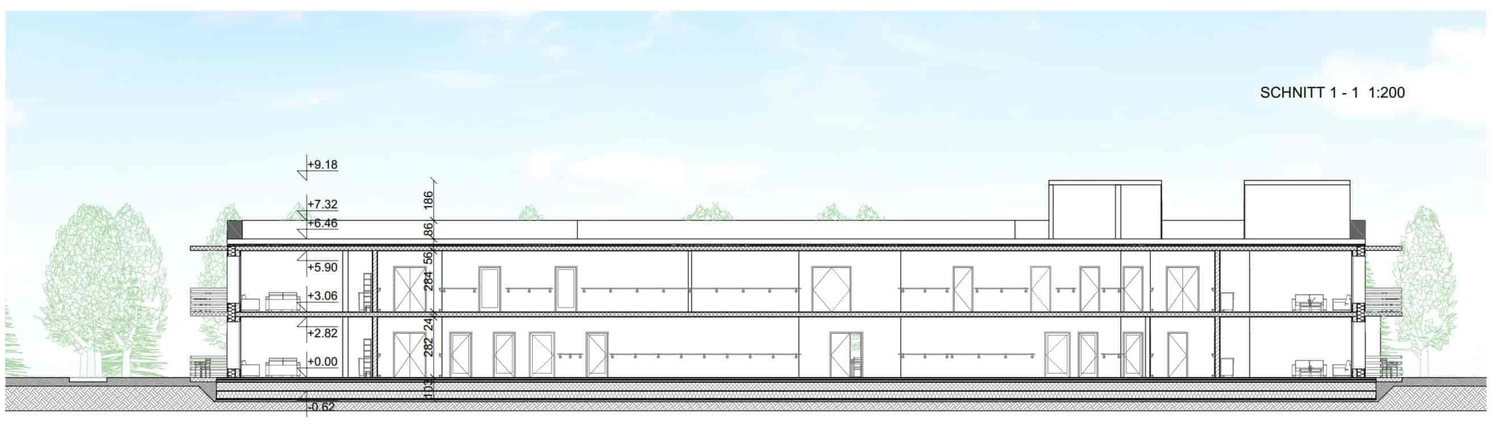

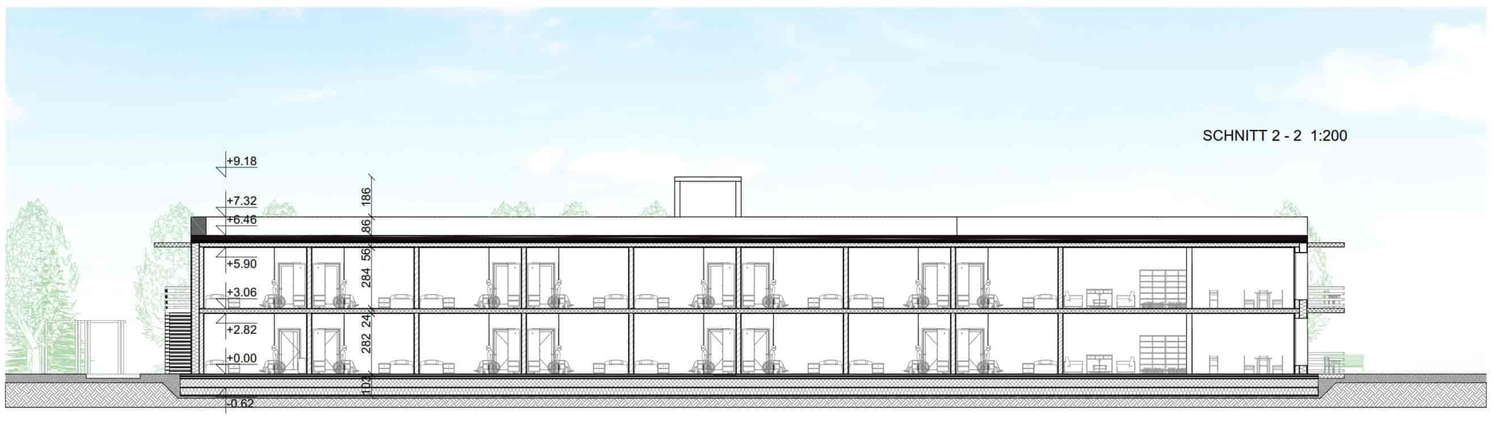

ÖFFNUNGSBEREICH:
116m2/

WANDFLÄCHE:
517.5m2/

ÖFFNUNGSBEREICH:
138.13m2/

WANDFLÄCHE:
313.5m2/

ÖFFNUNGSBEREICH:
48.68m2/

WANDFLÄCHE:
517.5m2/

ÖFFNUNGSBEREICH:
86.03m2/

WANDFLÄCHE:
313.5m2/

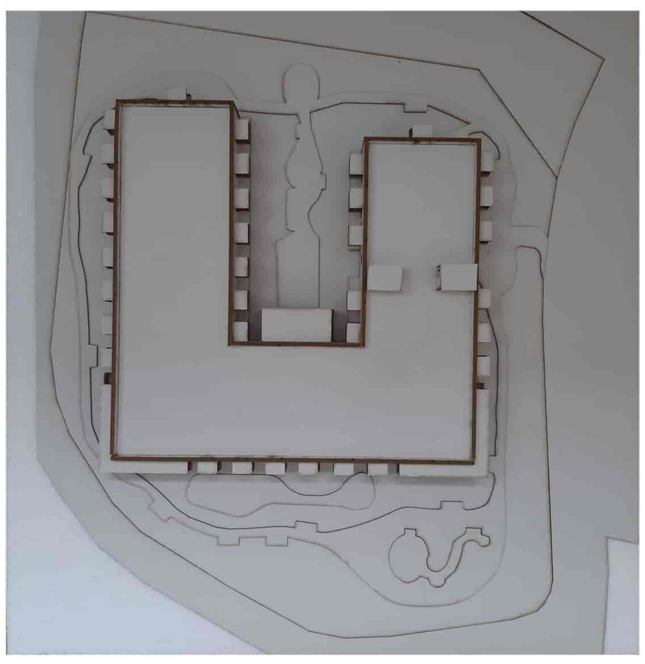

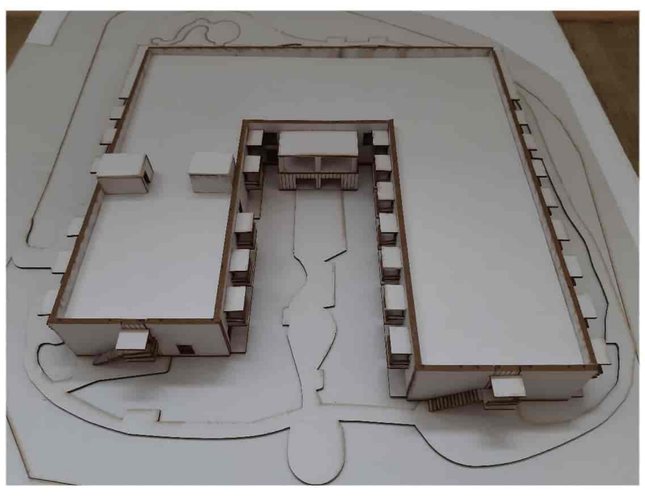

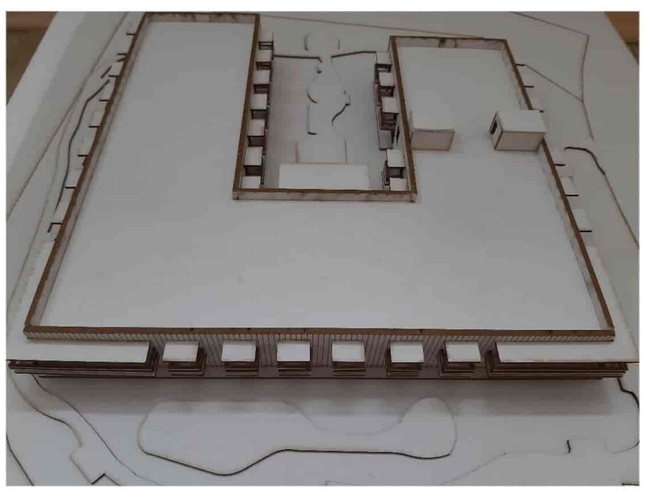

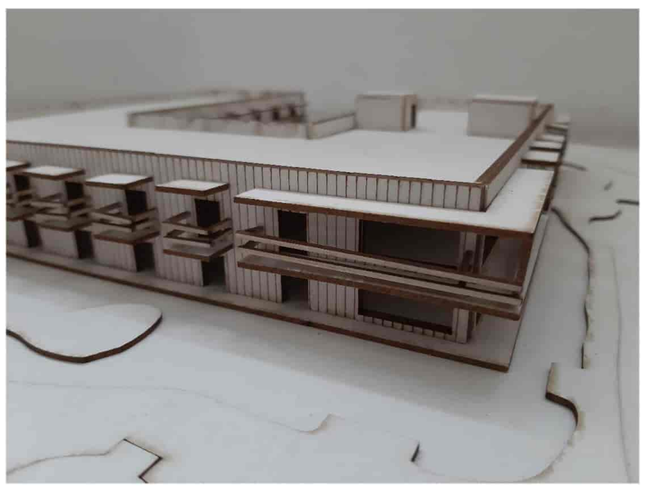

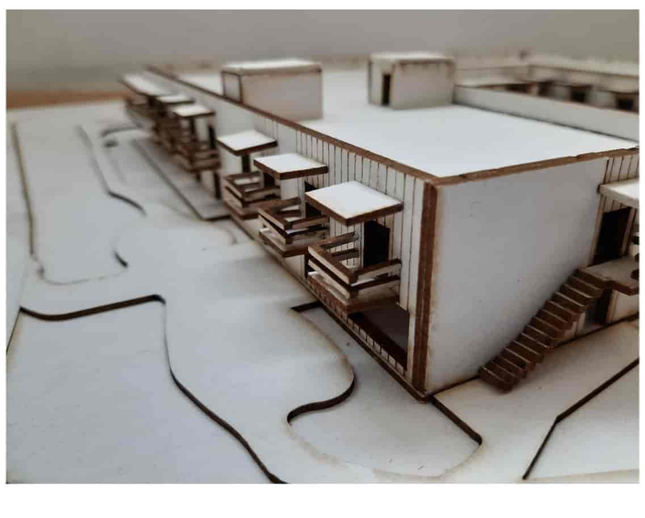

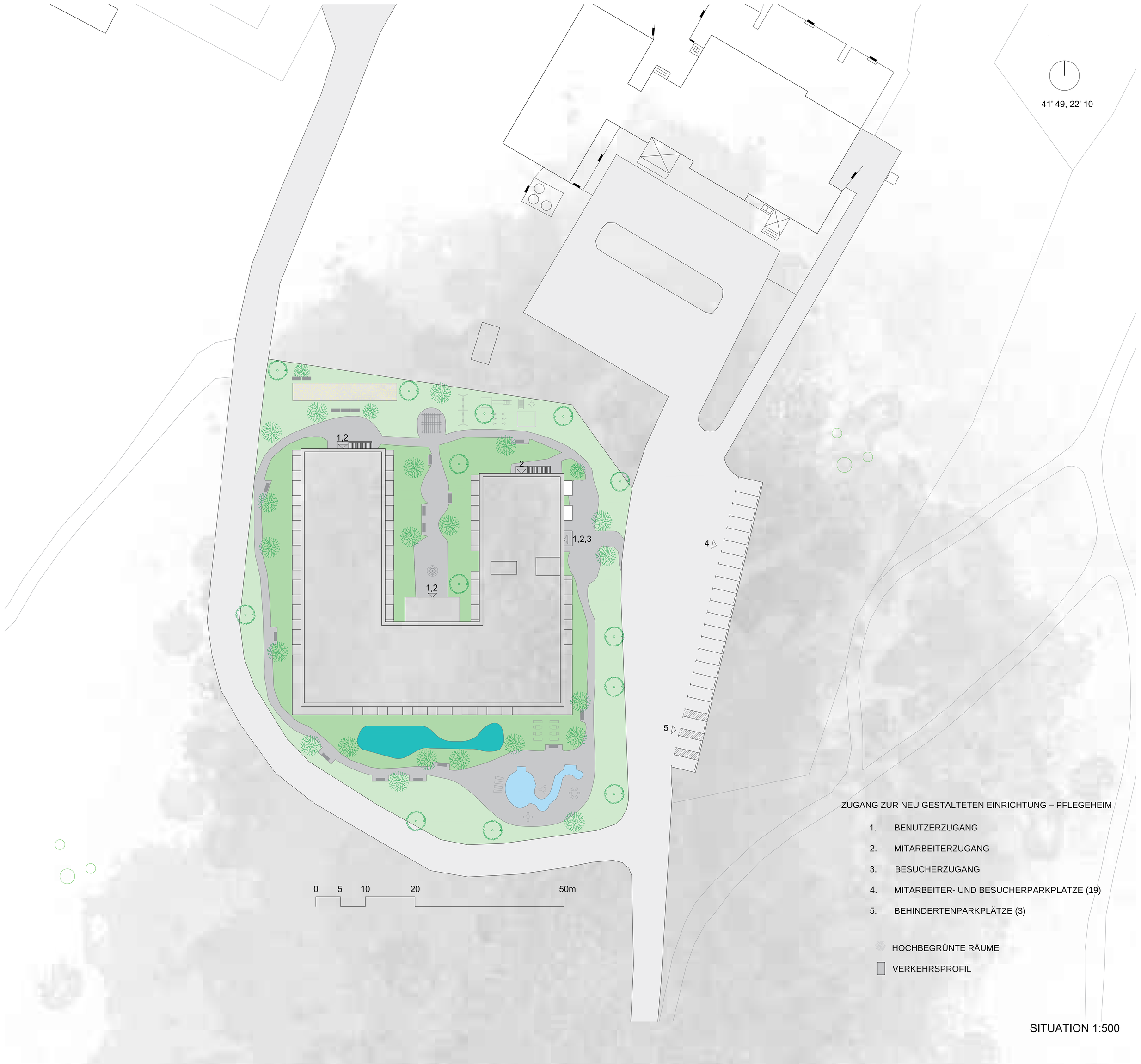

ZUGANG ZUR NEU GESTALTETEN EINRICHTUNG – PFLEGEHEIM

1. BENUTZERZUGANG
2. MITARBEITERZUGANG
3. BESUCHERZUGANG
4. MITARBEITER- UND BESUCHERPARKPLÄTZE (19)
5. BEHINDERTENPARKPLÄTZE (3)

HOCHBEGRÜNTE RÄUME

VERKEHRSPROFIL

SITUATION 1:500

LEGENDE: INNENRAUM

1. EINGANGSHALLE 114.08m2/
2. TREPPENHAUS 21.11m2/
3. AUFZUG 6.38m2 /
4. 26x ZIMMER 27m2/ = 702m2 /
5. KÜCHE 58.16m2/
6. ESSZIMMER 116.1m2/
7. SERVIER-WC 25.29m2/
8. NEBENRÄUME 40.08m2/
9. VERWALTUNG 91.98m2/
10. WOHNZIMMER 175.42m2/
11. FLÜGE 373.27m2/
12. TERRASSEN 330.1m2/

LEGENDE: AUSSEN

13. KINDERSPIELPLATZ
14. BEWEGUNGSPFAD / KÖRPERLICHE AKTIVITÄTEN DER BENUTZER
15. PARKEN
(19) PARKPLÄTZE FÜR BESUCHER UND MITARBEITER
(3) PARKPLÄTZE FÜR BEHINDERTE

ANZAHL DER BENÖTIGTE PARKPLÄTZE: 19

ANZAHL DER PARKPLÄTZE: 21

ERDGESCHOSS 1:200

LEGEND:

1. TREPPENHAUS 28.63m2/
2. AUFZUG 6.38m2/
3. 32x ZIMMER 27 = 864m2/
4. WOHNZIMMER 175.42m2/
5. KÜCHE 36.17m2/
6. ESSZIMMER 114.73m2/
7. SERVIER-WC 9.6m2/
8. NEBENRÄUME 21.17m2/
9. TERRASSEN 296.97m2/
10. CORRIDORS 446.3m2/
11. WASCH-/TROCKENRAUM 20.12m2/

OBERGESCHOSS 1:200

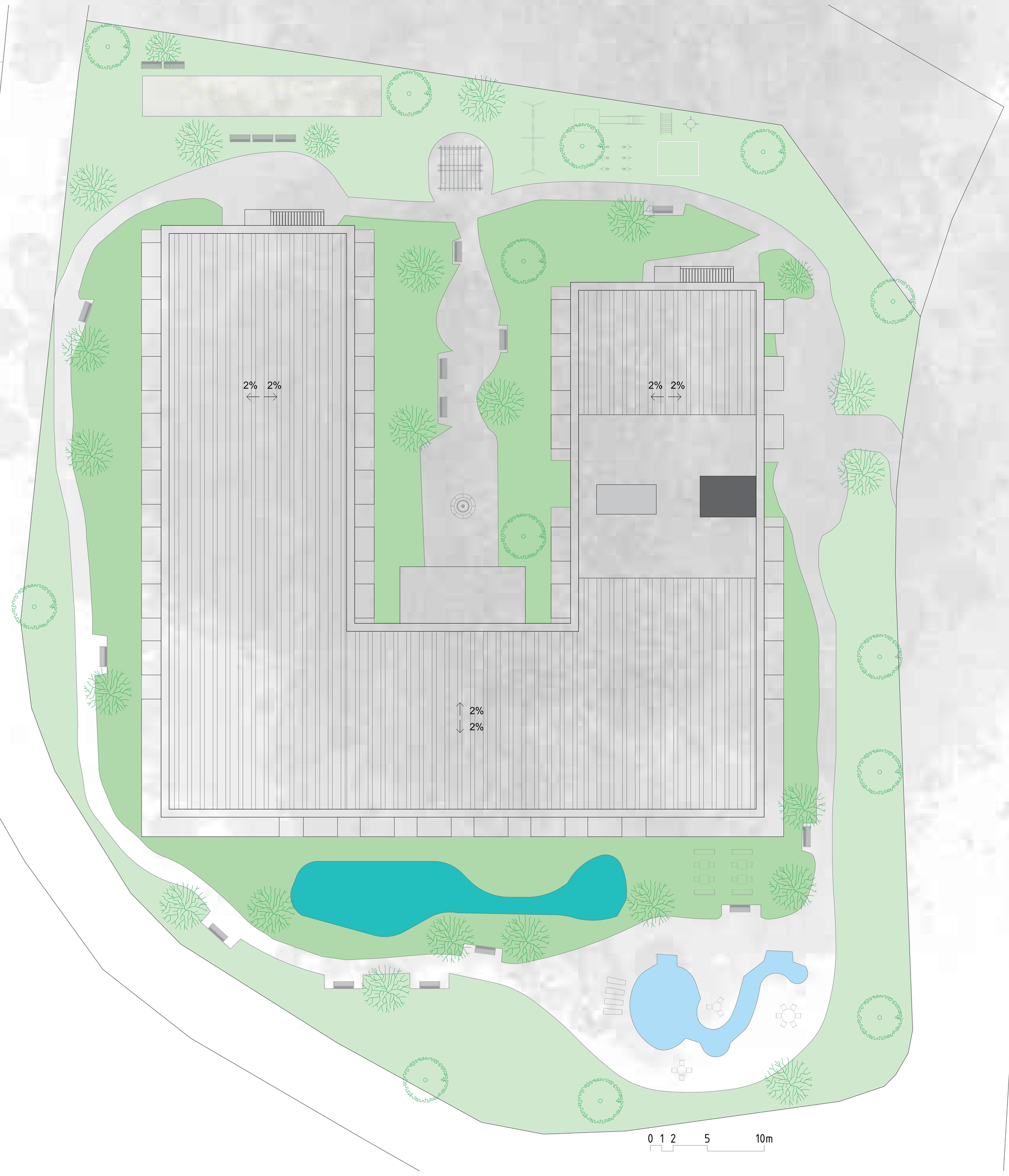

SOLARMODULE FLÄCHE ZUR STROMERZEUGUNG

TREPPENBEREICH

ELIFT-BEREICH

2% DACHFLÄCHENEINBRUCH

DACHGESCHOSS 1:200

NEUBAU GESCHWISTER - SCHOLL - STADTTEILSCHULE
MIT HAUS DER JUGEND UND DREIFELDSPORTHALLE
AM GLÜCKSTÄDTER WEG, 22549 HAMBURG, DEUTSCHLAND

ALMO CH
Ingenieure & Architekten

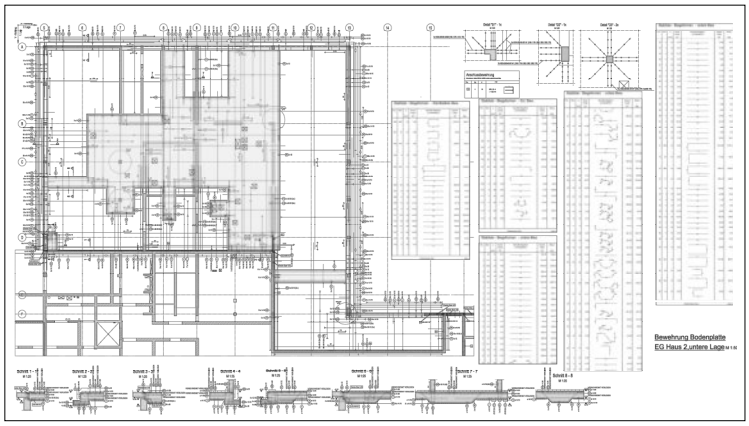

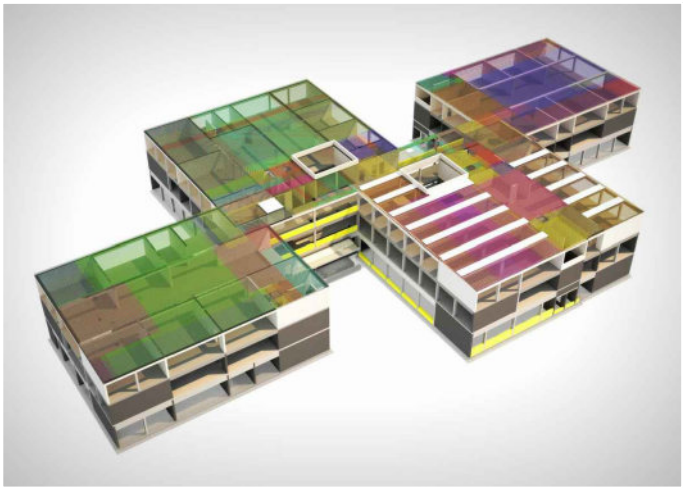

Bauherr

Freie und Hansestadt
SBH I SCHULBAU HAMBURG

An der Stadthdausbrücke 1
20355 Hamburg
Tel: 040 / 428280
Fax: 040 / 427310142
schulbau@sbh.fb.hamburg.de

Architekt

MGF ARCHITEKTEN GMBH

Augustenstrasse 87
70197 Stuttgart
Tel: 0711 / 50530680
Fax: 0711 / 6159443
info@mgf-architekten.de
www.mgf-architekten.de

Planverfasser

LEONHARDT, ANDRÄ UND
PARTNER BÜRO HAMBURG

Stadtdeich 5
20097 Hamburg
Tel: 040 / 79416768-0
Fax: 040 / 79416768- 11
hamburg@lap-consult.com
www.lap-consult.com

Bauingenieur

ALMO CH Ingenieure & Architekten

- **Tragwerksplanung**
  - Bewehrungpläne

NEUBAU WOHNBEBAUUNG BRÜHL
99092 ERFURT, DEUTSCHLAND

ALMO CH
Ingenieure & Architekten

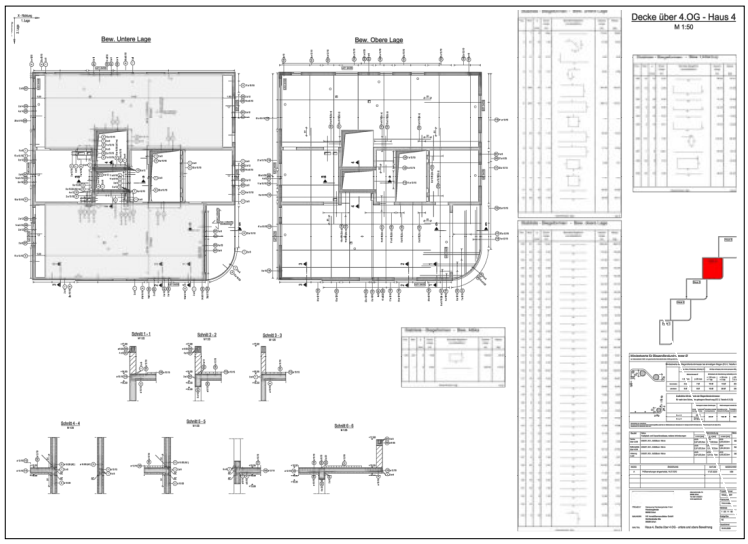

Bauherr

HK Immobilienmanufaktur GmbH
Schillerstraße 25a, 99096 Erfurt
Tel .: +49 (0) 361 777 52 40
Fax: +49 (0) 361 777 52 99
mail@immobilien-manufaktur.eu
www.immobilien-manufaktur.eu

Architekt

ADOBE Architekten + Ingenieure GmbH
Elisabethestraße 10, 99096 Erfurt
[T] 0361 - 3458501
post@agadobe.de
www.adobe.eco

Bauingenieur

ALMO CH Ingenieure & Architekten

- **Tragwerksplanung**
  - Bewehrungpläne
  - Schalungspläne

NEUBAU VON EIGENTUMS UND MIETWOHNUNGEN - EUROPAKARREE 1

99091 ERFURT - GISPERSLEBEN, DEUTSCHLAND

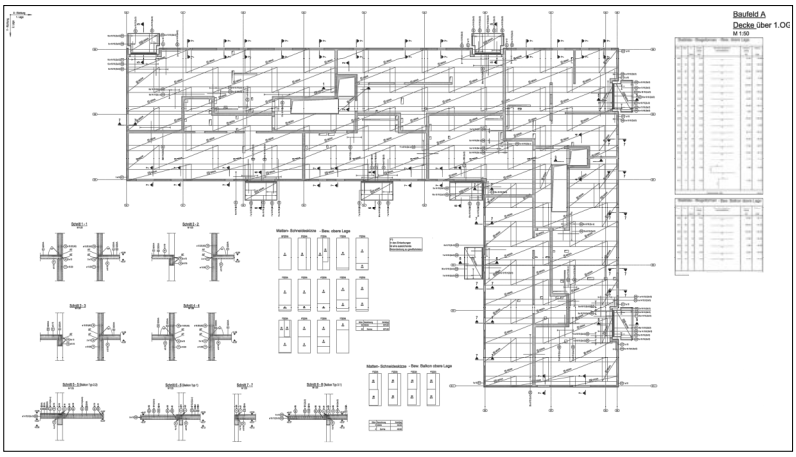

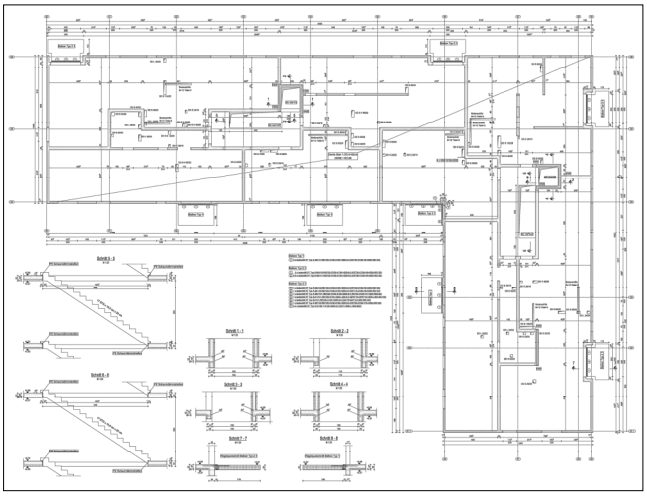

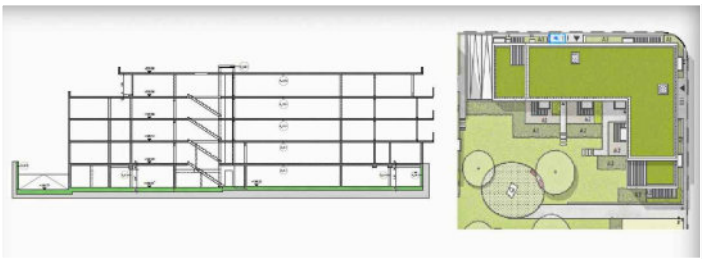

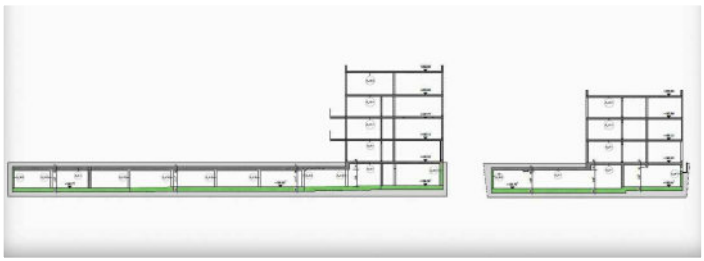

Bauherr

EPL24 GmbH
Hochheimer Straße 59, 99094 Erfurt
Tel: 0361 22 150 10
Fax: 0361 22 150 11
info@tempus24.de
www.tempus24.de

Architekt

ADOBE Architekten + Ingenieure GmbH
Elisabethestraße 10, 99096 Erfurt
[T] 0361 - 3458501
post@agadobe.de
www.adobe.eco

Bauingenieur

ALMO CH Ingenieure & Architekten

- **Tragwerksplanung**
  - Bewehrungpläne
  - Schalungspläne

NEUBAU WOHN UND GESCHÄFTSHÄUSERN

PREYERGASSE 4/6, 1130 WIEN, ÖSTERREICH

ALMO CH
Ingenieure & Architekten

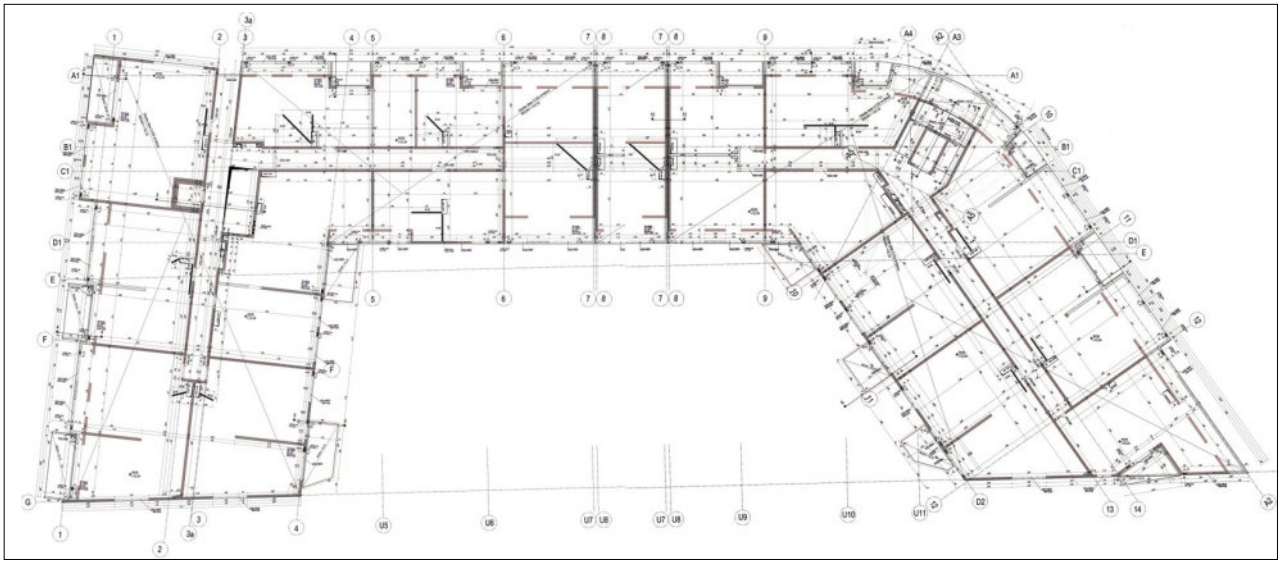

Bauherrschaft

ARWAG Bauträger GmbH

Würtzlerstrasse 15
A-1030 Wien, Österreich
T: +43 / 1 / 797000
E: info@arwag.at

PLANVERFASSER

HOFFMANN - JANZ ZT GmbH

Friedensgasse 2
A-1020 Wien, Österreich
T: +43 (0)1 720 20 02
E: janz@e-hoffmann.at

Statik

ISP ZT GmbH

Blindengasse 26
1080 Wien, Österreich
T: +43 (0)1 4054286
E: office@isp-zt.at

Bauingenieur

ALMO CH Ingenieure & Architekten

- **Tragwerksplanung**
  - Bewehrungpläne

NKT LITZE 21, HALLE E, C409
51061 KÖLN, DEUTSCHLAND

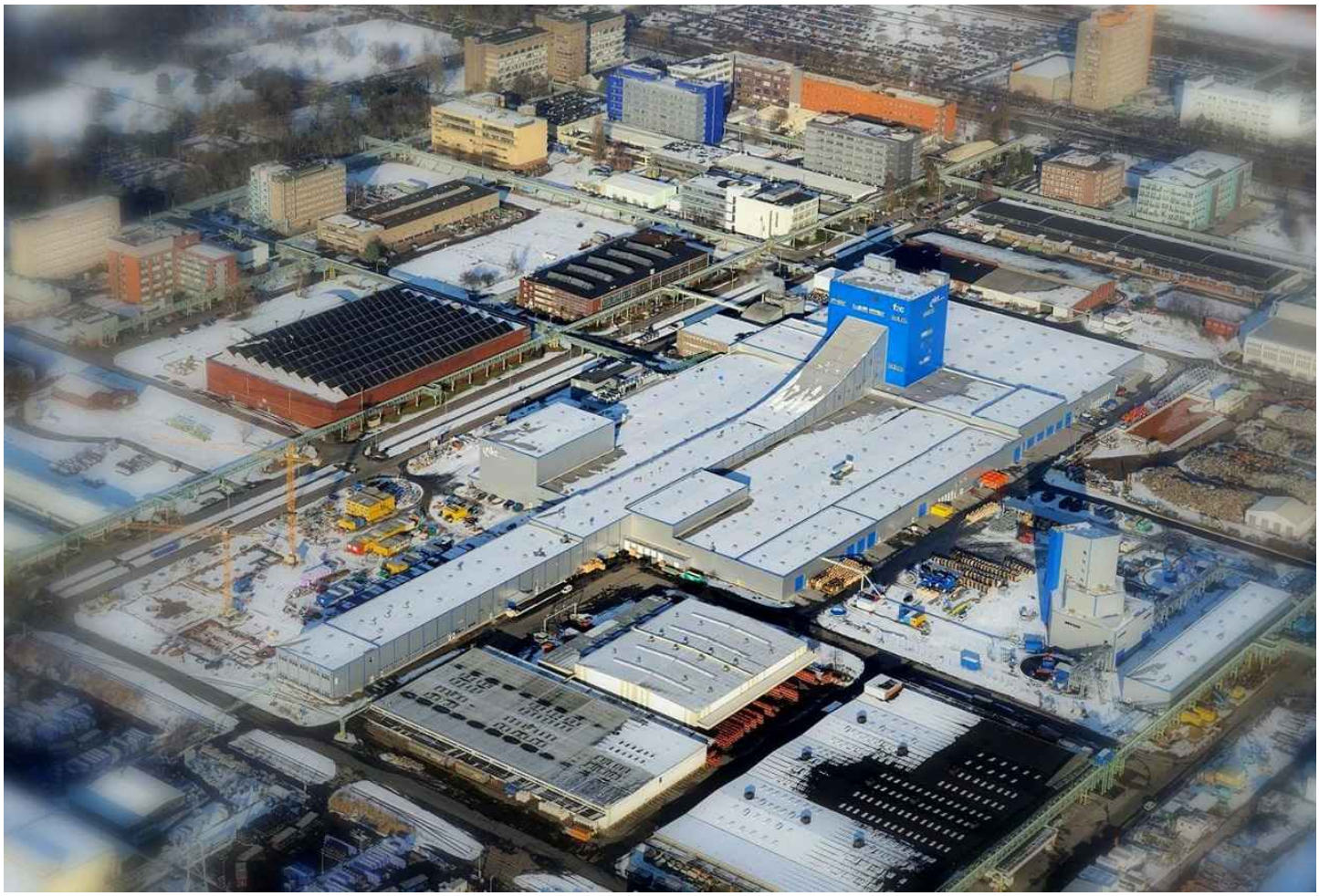

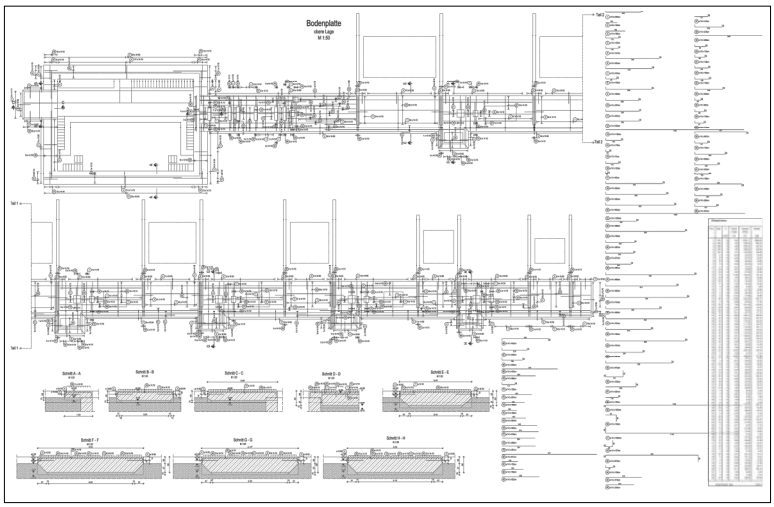

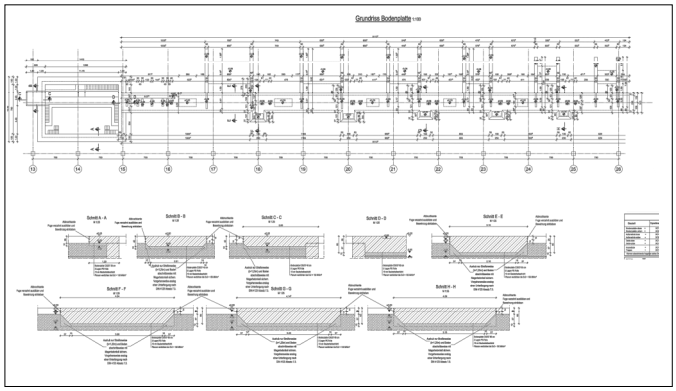

Bauherr

NKT GmbH & Co. KG

D-51061 Köln
Düsseldorfer Straße 400
+49 221 676 0
info@nkt.com
www.nkt.com

Statik

Kempen Krause
Beratende Ingenieure GmbH
Konrad-Adenauer-Ufer 41
D-50668 Köln
FON 0221/933119-0
FAX 0221/933119-28
www.kempenkrausekoeln.de
office@kempenkrausekoeln.de

Bauingenieur

ALMO CH Ingenieure & Architekten
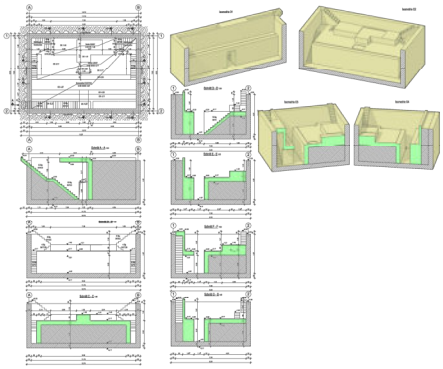
- **Tragwerksplanung**
  - Bewehrungpläne
  - Schalungspläne